NEWS

Excellence in Every Part | 07/2012

ORIGINAL EQUIPMENT QUALITY
KLARIUS QH

le Jeudi...
c'est FantastiQH !

Thermocontacts

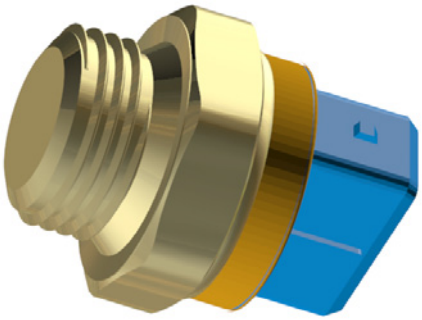

NOUVELLE RUBRIQUE

Création d'une nouvelle rubrique "Pensez-y" où nous mettons en évidence des produits liés techniquement entre eux et qui sont générateurs de développement de chiffre d'affaires.

Alternateur ⟶ POULIE ROUE LIBRE.

NEWS PRODUITS N°64

Cette semaine Quinton Hazell vous présente ses nouveautés :

- **QBPK7642** sur Dacia/Nissan/Renault
- **EM2110K** Citroën

Avec 5% sur votre 1re commande (voir conditions en dernières pages).*

Klarius Group
Excellence in Every Part

QH
A Klarius Group Brand

NEWS

news produit n°64 | Kit distribution & Pompe à eau | 07/2012

ORIGINAL EQUIPMENT QUALITY ★ KLARIUS QH ★

>> QBPK7642
DACIA/NISSAN/RENAULT

>> APPLICATIONS

VERSION	MOTEUR	CC	CH	DATES	INFO
DACIA Duster (#A6,#A7,#M0,#MC,#MG,#MV)					
1.5 dCi	K9K884	1461	90	03/10 - ⌛	
1.5 dCi	K9K892	1461	90	03/10 - ⌛	
1.5 dCi	K9K894	1461	90	03/10 - ⌛	
1.5 dCi	K9K896	1461	110	03/10 - ⌛	
1.5 dCi	K9K898	1461	110	03/10 - ⌛	
DACIA Logan (#04,#1L)					
1.5 dCi	K9K892	1461	90	09/04 - ⌛	
DACIA Sandero (#04,#1L)					
1.5 dCi	K9K892	1461	90	06/08 - ⌛	
NISSAN Cube (Z12)					
1.5 dCi	K9K	1491	110	03/10 - ⌛	
NISSAN Juke (F15)					
1.5 dCi	K9K	1491	110	08/10 - ⌛	
NISSAN Note (E11.)					
1.5 dCi	K9K834	1491	90	07/10 - ⌛	
NISSAN NV200 (M20.)					
1.5 dCi	K9K	1491	90	02/11 - ⌛	
1.5 dCi	K9K	1461	110	02/11 - ⌛	
NISSAN Qashqai (J10.)					
1.5 dCi	K9K	1461	110	07/11 - ⌛	
RENAULT Clio III (#R1H,#R1S,#R1V)					
1.5 dCi	K9K770	1461	90	10/05 - ⌛	
1.5 dCi	K9K774	1461	110	10/05 - ⌛	
RENAULT Fluence (#06,#0D,#0L,#0S)					
1.5 dCi	K9K834	1461	90	12/09 - ⌛	
1.5 dCi	K9K836	1461	110	12/09 - ⌛	
1.5 dCi	K9K837	1461	110	12/09 - ⌛	

>> BARCODE

5050438304220

>> TECHNIQUE

Courroie	QTB677
Galet Tendeur	QTT1001
Vis poulie vilebrequin	QTT1166B
Pompe à eau	QCP3715
Vis du galet tendeur	

>>>

NEWS

news produit n°64 | Kit distribution & Pompe à eau | 07/2012

>> QBPK7642
DACIA/NISSAN/RENAULT

>> APPLICATIONS

VERSION	MOTEUR	CC	CH	DATES	INFO
RENAULT Kangoo II (#W04,#W05,#W0G,#W0H)					
1.5 dCi	K9K808	1461	90	01/08 - ⌛	
1.5 dCi	K9K816	1461	107	01/08 - ⌛	
RENAULT Laguna III (#T0R)					
1.5 dCi	K9K782	1461	110	10/07 - ⌛	
1.5 dCi	K9K836	1461	110	10/07 - ⌛	
RENAULT Latitude (L70R)					
1.5 dCi	K9K782	1461	110	09/10 - ⌛	
RENAULT Mégane III (#Z09,#Z0C,#Z0D,#Z1A,#Z1F,#Z1G,#Z1M,#Z1W)					
1.5 dCi	K9K834	1461	90	10/08 - ⌛	
1.5 dCi	K9K836	1461	110	10/08 - ⌛	
1.5 dCi	K9K837	1461	110	10/08 - ⌛	
RENAULT Modus (#P04,#P1D)					
1.5 dCi	K9K770	1461	90	09/10 - ⌛	
RENAULT Scenic III (JZ02,JZ09,JZ0D,JZ1G,JZ1M,JZ1W)					
1.5 dCi	K9K846	1461	95	04/09 - ⌛	
1.5 dCi	K9K836	1461	110	04/09 - ⌛	
1.5 dCi	K9K837	1461	110	04/09 - ⌛	
RENAULT Twingo II (CN00,CN03)					
1.5 dCi	K9K820	1461	75	10/10 - ⌛	

>> BARCODE

5050438304220

>> TECHNIQUE

Courroie	QTB677
Galet Tendeur	QTT1001
Vis poulie vilebrequin	QTT1166B
Pompe à eau	QCP3715
Vis du galet tendeur	

NEWS

news produit n°64 | Tuyau de retour de fuite | 07/2012

Les sphères hydrauliques de suspension ont pour rôle de filtrer les irrégularités de la route pour ne pas les transmettre à la caisse du véhicule et d'amortir les mouvements associés.

Tuyau de retour de fuite

L'utilisation de la haute pression hydraulique permet d'assurer une hauteur constante au dessus du sol et ce, en toutes circonstances.

Ce système utilise une pompe hydraulique, entraînée par le moteur, couplée à un accumulateur qui assure la distribution du liquide hydraulique (différent au cours du temps : LHS, LHS2, LHM, et LDS aujourd'hui sur les C5 et C6) sous haute pression dans tout le circuit hydraulique

Tuyau de retour de fuite (BX) : EM2100K

Tuyau de retour de fuite (XM/XANTIA/C5 I) : **EM2110K** **NEW**

Klarius Group
Excellence in Every Part

QH
A Klarius Group Brand

NEWS

news produit n°64 | Poulies roue libre | 07/2012

Le nombre et la diversité des options sur les véhicules modernes induisent une augmentation des besoins en électricité. Les alternateurs sont donc plus performants.

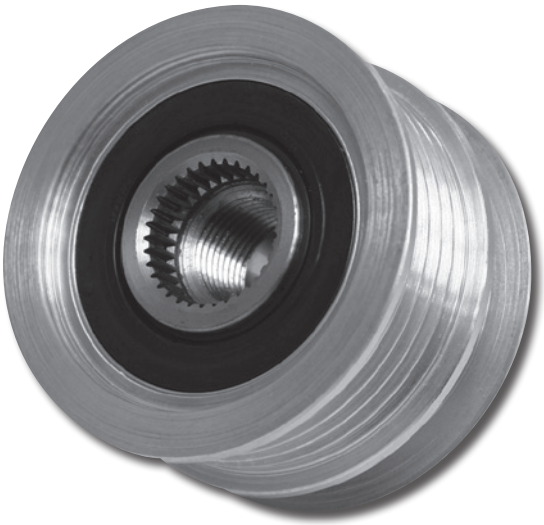

De plus, certains moteurs fonctionnent de façon acyclique. Le vilebrequin en sortie de moteur ne tourne donc pas à vitesse constante et fait subir à la courroie d'entraînement de fortes accélérations et décélérations.

Ces deux phénomènes provoquent une sollicitation très importante de la courroie d'accessoire et peuvent induire une usure prématurée de celle-ci.

C'est pourquoi certains constructeurs ont équipé leur alternateur de **POULIE ROUE LIBRE.** Elle permet d'atténuer les effets indésirables en ne transmettant que les accélérations de la courroie. En revanche, les décélérations ne sont pas transmises à la poulie ce qui lui permet de tourner à une vitesse supérieure à celle de la courroie. L'alternateur est moins sollicité et nécessite de ce fait moins de puissance de fonctionnement.

Les à-coups sont supprimés, la courroie est protégée, plus silencieuse et sa longévité se voit augmentée.

La poulie roue libre doit être vérifiée à chaque changement de la courroie ainsi qu'en cas de défaillance de l'alternateur.

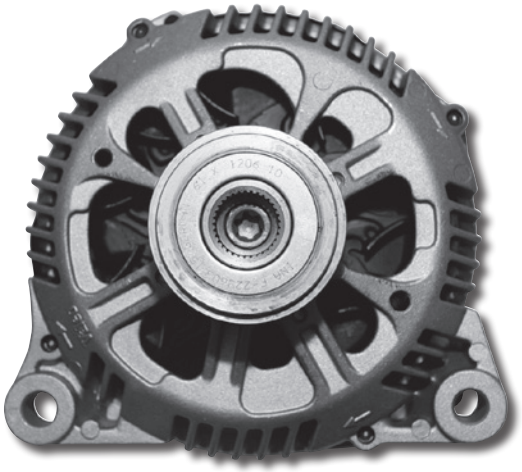

Une gamme Friesen de 15 références de poulies roue libre d'alternateur.

Alternateur : 9090144

Poulie roue libre : 1010082

Klarius Group
Excellence in Every Part

QH
A Klarius Group Brand

BON DE COMMANDE

A Klarius Group Brand

5% sur votre 1re commande*

offre valable jusqu'au 17 août 2012
uniquement avec ce bon de commande

Date : .....

N° commande :

.....

À faxer à Quinton Hazell
au : **03 20 87 02 46**

Références Quinton Hazell (vendu à l'unité)	Quantité
QBPK7642	
EM2110K	

Total

N° de compte : .....

Cachet

* Offre valable sur votre première commande uniquement. Remise appliquée directement sur la facture et sur les conditions habituelles (pour une commande adressée au siège de Quinton Hazell France). Le prix ne peut faire l'objet de remise complémentaire. Cette offre est applicable suivant la date de validité et dans la limite des stocks disponibles. Les articles proposés sur ce bon de commande ont une forte rotation et ne pourront faire l'objet d'un retour. Les correspondances sont données à titre indicatif et ne sauraient engager la responsabilité de Quinton Hazell France.